

Guía Rápida del Portal de Proveedores

OBJETIVO

El presente documento representa una guía básica del uso del Portal de Proveedores el envío de CFDs (Comprobantes Fiscales Digitales).

REGISTRO DEL PROVEEDOR

El proveedor deberá acceder a la siguiente dirección de internet www.lacostena.mx para entrar al sitio de Conservas La Costeña.



Dentro de la página debe dar clic a la opción PROVEEDORES que se encuentra en la parte inferior izquierda.

contacto.compras@lacostena.com.mx'. A footer navigation bar includes icons for 'La Vuelta del Sabor', 'Proveedores', 'Clientes', 'Sala de Prensa', 'Recursos Humanos', and 'Promociones'. Social media icons for Facebook and YouTube are also present, with the text 'Síguenos en:'. The footer also contains the text 'Todos los derechos reservados La Costeña ®'."/>

REGISTRO DE PROVEEDORES

Si usted es usuario de este sitio por primera vez, deberá registrarse dando clic en el botón Registro de Proveedores y llenar la información del formato que se presenta.

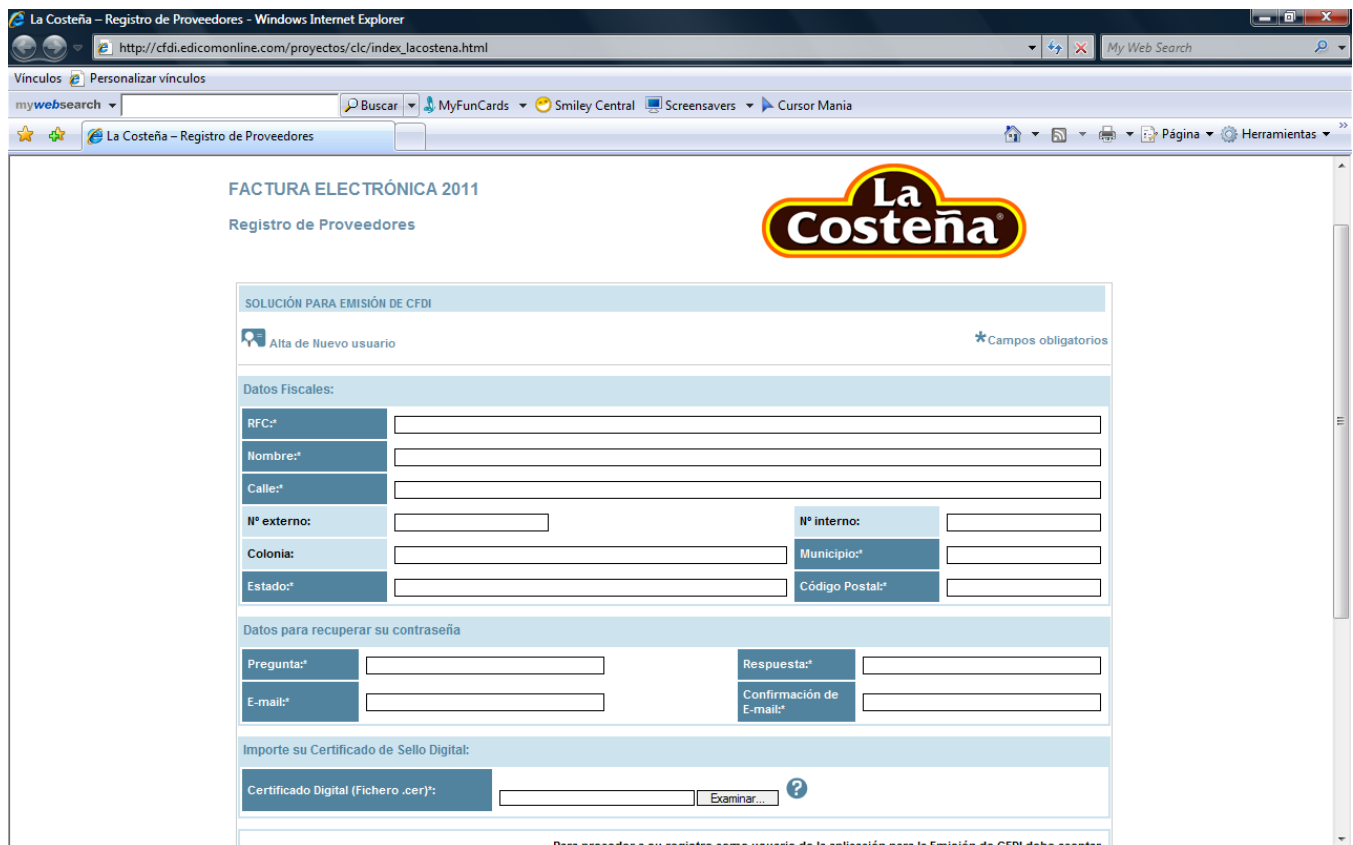

The screenshot shows a web browser window titled "La Costeña - Registro de Proveedores - Windows Internet Explorer". The address bar shows the URL "http://cfdi.edicomonline.com/proyectos/clc/index_lacostena.html". The page content includes the "La Costeña" logo and the heading "FACTURA ELECTRÓNICA 2011 Registro de Proveedores". Below this is a form titled "SOLUCIÓN PARA EMISIÓN DE CFDI" with a sub-heading "Alta de Nuevo usuario" and a note "*Campos obligatorios". The form is divided into three sections: "Datos Fiscales:" with fields for RFC, Nombre, Calle, N° externo, N° interno, Colonia, Municipio, Estado, and Código Postal; "Datos para recuperar su contraseña" with fields for Pregunta, Respuesta, E-mail, and Confirmación de E-mail; and "Importe su Certificado de Sello Digital:" with a field for "Certificado Digital (Fichero .cer):" and an "Examinar..." button. At the bottom of the form, there is a small note: "Para proceder a su registro como usuario de la aplicación para la Emisión de CFDI debe aceptar".

Una vez que haya llenado el formato, dar clic en Aceptar. Se desplegará un mensaje como el siguiente:



Nuestra área de compras validará que usted es proveedor de Conservas La Costeña y le enviará su usuario y password.

NOTA: Se recomienda dar de alta la siguiente dirección en sus sitios de confianza, ya que este formato despliega una ventana para la confirmación del e-mail.

Esto se hace entrando al menú de Herramientas -> Opciones de Internet

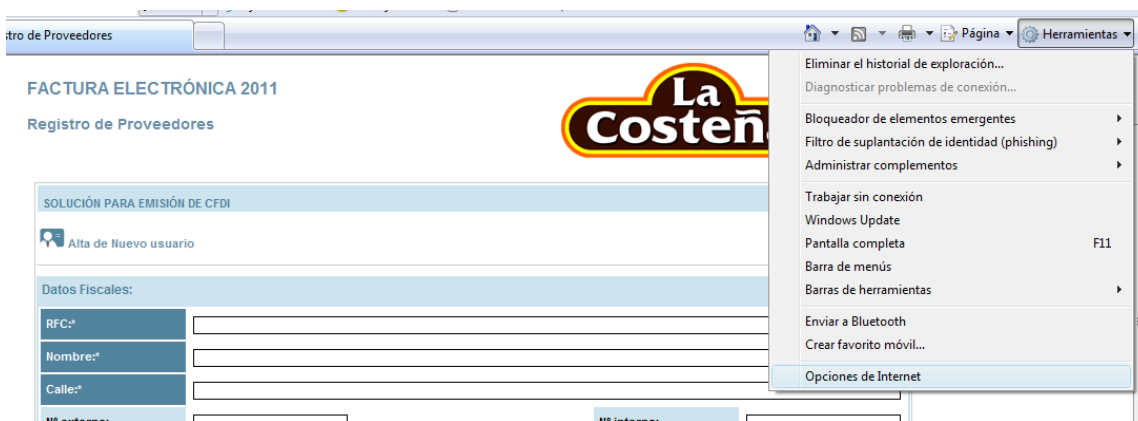

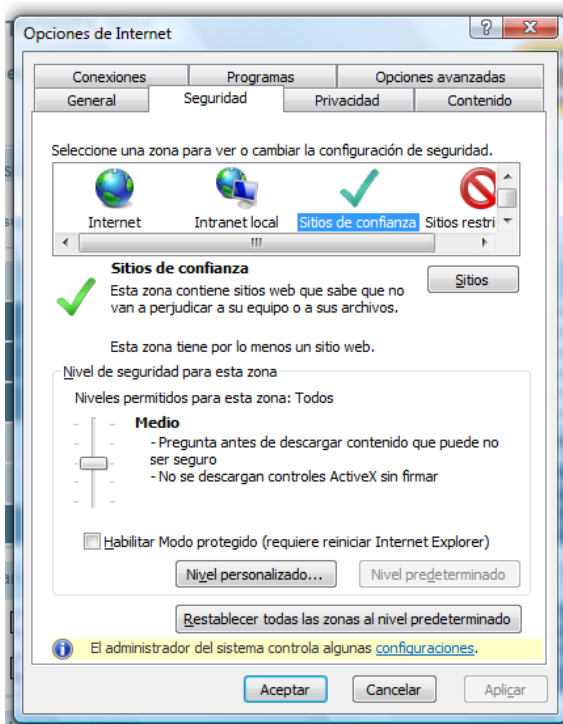

Dar clic en la pestaña Seguridad -> Sitios de confianza -> Sitios y agregar la dirección <http://cfdi.edicomonline.com>

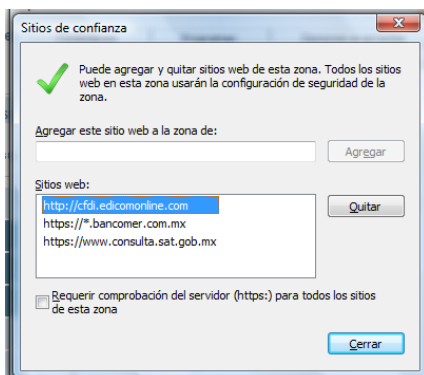

CARGA DE CFDs

Si usted ya cuenta con su usuario y password, deberá acceder al botón de Carga de CFDs capturar su usuario y password y oprimir Iniciar Sesión.



The screenshot shows the login interface for the EDICOM platform. On the left, there is a form titled 'Identificación' with fields for 'Usuario' (admin), 'Contraseña' (masked with dots), and 'Dominio' (CCO820507BV4P). Below the fields is an 'Iniciar Sesión' button. On the right, a message reads 'Bienvenido a la Plataforma de EDICOM' and provides instructions on how to use the web client. A link for 'Datos de contacto' is also visible.

Para cargar los CFDs, debe **colocar el mouse sobre la carpeta Pendientes de Enviar** y oprimir el botón Importar

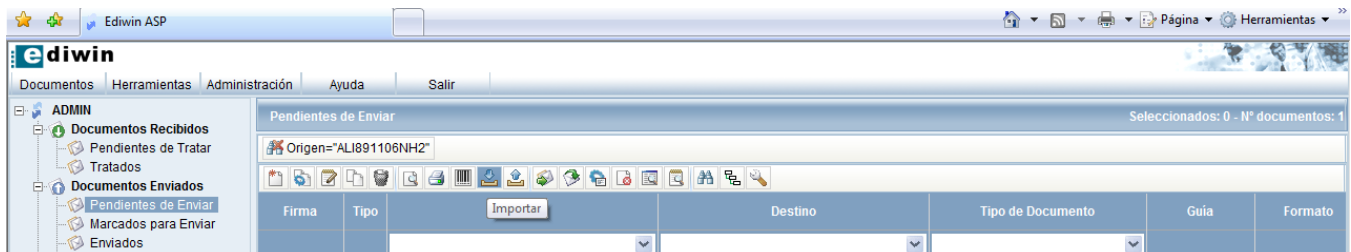

En la siguiente pantalla oprimir el botón de Examinar para escoger el o los CFDs que requiera subir al portal y dar clic en Aceptar.

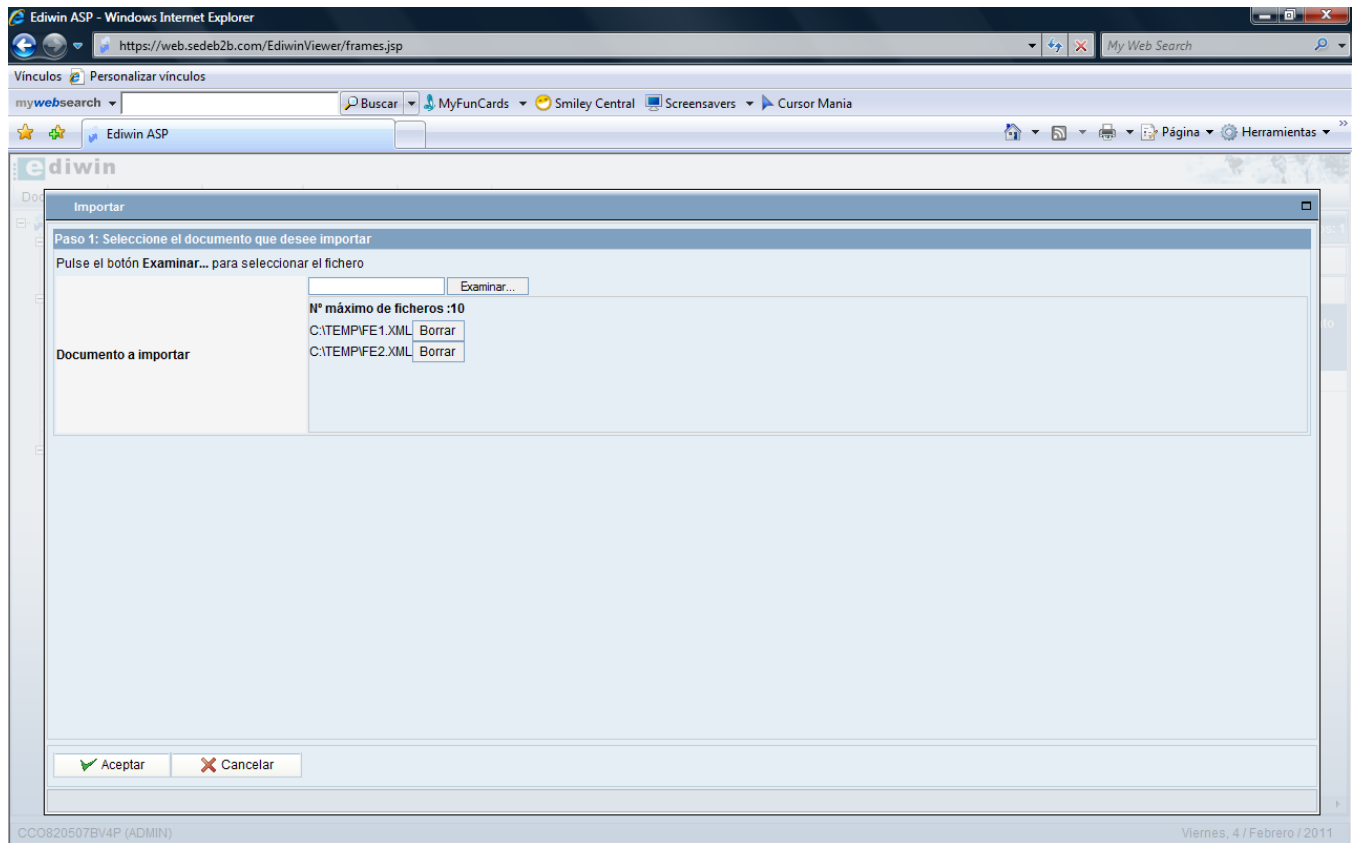

El sistema le mostrará una pantalla en donde pueda ver si su CFD es válido o tiene errores.

NOTA: Actualmente el portal recibirá CFDs sin addenda, CFDs con addenda homologada de AMECE ver 7.1 y CFDs sin addenda.